Woods®

Model 41715 Energy-Saving Surge Protector
Modèle 41715 Économies d'énergie protégé
Modelo 41715 Ahorro de energía protector contra sobretensiones

To Use
1. Gently pull the plastic tab from the back of the remote, activating DC 12V A23 pre-installed battery.
2. To activate the controlled outlets, press the ON button on the remote. The LED on the remote will light momentarily and the LED on the strip will remain lit.
3. To turn the controlled outlets off, press OFF button

Features
- Controls up to 4 outlets at a distance of up to 80 feet. Plug items that you want to power off into the 4 controlled outlets. Example: Desktop monitor, speakers, printer, accessories, etc.
- 2 outlets remain constantly on. Plug items you do not want turned off into these 2 outlets. Example: Modem, Router, Cable box, etc.

To Set Up
1. Plug the strip into a standard 125-volt AC electrical outlet and turn the power strip on. The green "Protected" and "Grounded" lights will light on the strip.
2. Press the ON button on the remote control to power the 4 controlled outlets.

BATTERY HANDLING AND USAGE:

- REMOVE AND IMMEDIATELY RECYCLE OR DISPOSE OF USED BATTERIES ACCORDING TO LOCAL REGULATIONS AND KEEP AWAY FROM CHILDREN. DO NOT DISPOSE OF BATTERIES IN HOUSEHOLD TRASH OR INCINERATE.
- EVEN USED BATTERIES MAY CAUSE SEVERE INJURY OR DEATH.
- CALL A LOCAL POISON CONTROL CENTER FOR TREATMENT INFORMATION.
- COMPATIBLE BATTERY TYPE CR2032 LITHIUM BATTERY.
- NOMINAL BATTERY VOLTAGE 3V.
- NON-RECHARGEABLE BATTERIES ARE NOT TO BE RECHARGED.
- DO NOT FORCE DISCHARGE, RECHARGE, DISASSEMBLE, HEAT ABOVE (MANUFACTURER'S SPECIFIED TEMPERATURE RATING) OR INCINERATE. DOING SO MAY RESULT DUE TO VENTING, LEAKAGE OR EXPLOSION RESULTING IN CHEMICAL BURNS.
- ENSURE THE BATTERIES ARE INSTALLED CORRECTLY ACCORDING TO POLARITY (+ AND -).
- DO NOT MIX OLD AND NEW BATTERIES, DIFFERENT BRANDS OR TYPES OF BATTERIES, SUCH AS ALKALINE, CABON-ZINC, OR RECHARGEABLE BATTERIES.
- REMOVE AND IMMEDIATELY RECYCLE OR DISPOSE OF BATTERIES FROM EQUIPMENT NOT USE3D FOR AN EXTENDED PERIOD OF TIME ACCORDING TO LOCAL REGULATIONS.

ALWAYS COMPLETELY SECURE THE BATTERY COMPARTMENT. IF THE BATTERY COMPARTMENT DOES NOT CLOSE SECURELY, STOP USING THE PRODUCT, REMOVE THE BATTERIES, AND KEEP THEM AWAY FROM CHILDREN.

⚠ WARNING

- **INGESTION HAZARD:** This product contains a button cell or coin battery.
- **DEATH** or serious injury can occur if ingested.
- A swallowed button cell or coin battery can cause **Internal Chemical Burns** in as little as **2 hours.**
- **KEEP** new and used batteries **OUT OF REACH of CHILDREN.**
- **Seek immedlate medical attention** if a battery is suspected to be swallowed or inserted inside any part of the body.

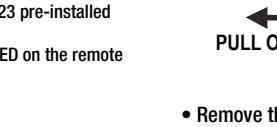

REPLACING THE BATTERY
- Turn the remote control to the back. (The black circle is the buckle)
- Push the buckle to the right while pulling out the battery cover.
- Remove the battery compartment cover away from the remote. (See diagram below)

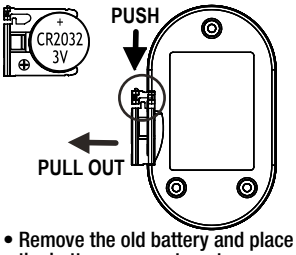

- Remove the old battery and place a new Type 3V (CR2032) lithium battery into the battery compartment.
- Ensure the battery is installed correctly with the positive (+) side up.
- Replace the battery compartment cover.
- Dispose or recycle spent/discharged batteries in compliance with all applicable laws. For detailed information, contact your local solid waste authority.

CAUTION: Failure to properly align the battery polarity can cause personal injury and/or property damage.

FEDERAL COMMUNICATIONS COMMISSION INTERFERENCE STATEMENT
This equipment has been tested and found to comply with the limits for a Class B digital device, pursuant to Part 15 of the FCC Rules. These limits are designed to provide reasonable protection against harmful interference in a residential installation. This equipment generates, uses and can radiate radio frequency energy and, if not installed and used in accordance with the instructions, may cause harmful interference to radio communications. However, there is no guarantee that interference will not occur in a particular installation.
If this equipment does cause harmful interference to radio or television reception, which can be determined by turning the equipment off and on, the user is encouraged to try to correct the interference by one or more of the following measures:
- Reorient or relocate the receiving antenna.
- Increase the separation between the equipment and receiver.
- Connect the equipment into an outlet on a circuit different from that to which the receiver is connected.
- Consult the dealer or an experienced radio/TV technician for help

This device complies with Part 15 of the FCC Rules.
Operation is subject to the following two conditions:
(1) This device may not cause harmful interference, and
(2) this device must accept any interference received, including interference that may cause undesired operation.

FCC Caution: Any changes or modifications not expressly approved by the party responsible for compliance could void the user's authority to operate this equipment.

CAN ICES-003B / NMB-003B

INDUSTRY CANADA STATEMENT:
This Class B digital apparatus complies with Canadian ICES-003. This device complies with Industry Canada license-exempt RSS standard(s). Operation is subject to the following two conditions: (1) this device may not cause interference, and (2) this device must accept any interference, including interference that may cause undesired operation of the device.
CAUTION: Wattage of lamps or appliances controlled must NOT exceed rated capacity. Use a three conductor GFCI protected outlet. FOR OUTDOOR USE. The device must be mounted in a vertical position with the receptacle facing downward and with the receptacle at least 2 feet above the ground level not for water immersion.
RECEIVER MODEL: TM-069R FCC ID: PAGTR-026A-S
TRANSMITTER MODEL: TR-026A-S IC: 4494A-TR026AS

Mode d'emploi
1. Soulevez délicatement la languette de plastique au dos de la télécommande, activant ainsi la batterie DC 12V A23 préinstallée.
2. Pour activer les prises contrôlables, appuyez sur le bouton [ON] de la télécommande. La lumière DEL de la télécommande va s'allumer l'espace d'un instant et celle sur la barre multi prise demeurera allumée.
3. Pour désactiver les prises contrôlables, appuyez sur le bouton [OFF] de la télécommande

Fonctionnalités
- Contrôle jusqu'à 4 prises, à une distance maximale de 80 pieds. Branchez les objets que vous souhaitez éteindre dans les 4 prises contrôlables. Exemple : écran d'ordinateur, haut-parleurs, imprimante, accessoires, etc.
- Prises demeurent toujours en fonction. Branchez les objets que vous ne souhaitez pas éteindre dans ces 2 prises. Exemple : modem, routeur, boîte de jonction de câbles, etc.

Configuration
1. Branchez la multiprise dans une prise électrique 125 V standard et mettez la barre d'alimentation en marche. Les lumières vertes [Protected] et [Grounded] de la barre d'alimentation vont s'allumer.
2. Appuyez sur le bouton [ON] de la télécommande pour activer les 4 prises contrôlables.

MANUTENTION ET UTILISATION DES PILES

- RETIREZ ET RECYCLEZ OU JETEZ IMMÉDIATEMENT LES PILES USAGÉES CONFORMÉMENT AUX RÉGLEMENTATIONS LOCALES ET GARDEZ-LES HORS DE PORTÉE DES ENFANTS. NE JETEZ PAS LES PILES DANS LES DÉCHETS MÉNAGERS ET NE LES INCINÉREZ PAS.
- MÊME LES PILES USAGÉES PEUVENT CAUSER DES BLESSURES GRAVES OU LA MORT.
- APPELEZ UN CENTRE ANTIPOISON POUR DES CONSEILS SUR LE TRAITEMENT À SUIVRE.
- TYPE DE PILE COMPATIBLE : PILE AU LITHIUM CR2032.
- TENSION NOMINALE DE LA PILE : 3 V.
- LES PILES NON RECHARGEABLES NE DOIVENT PAS ÊTRE RECHARGÉES.
- NE DÉCHARGEZ ET CHARGEZ PAS DE FORCE, NE DÉMONTEZ PAS, NE CHAUFFEZ PAS AU-DELÀ (DE LA TEMPÉRATURE MAXIMALE SPÉCIFIÉE PAR LE FABRICANT) ET N'INCINÉREZ PAS. LE FAIRE PEUT PROVOQUER DES BRÛLURES CHIMIQUES DUES À UNE ÉMANATION, UNE FUITE OU UNE EXPLOSION.
- ASSUREZ-VOUS QUE LES PILES SONT INSTALLÉES EN RESPECTANT LA POLARITÉ CORRECTE (+ ET -).
- NE JUMELEZ PAS DIFFÉRENTES MARQUES OU DIFFÉRENTS TYPES DE PILES TELS QUE PILES ALCALINES, AU CARBONE-ZINC OU RECHARGEABLES.
- RETIREZ ET RECYCLEZ OU JETEZ IMMÉDIATEMENT LES PILES D'APPAREILS NON UTILISÉS PENDANT UNE LONGUE PÉRIODE CONFORMÉMENT AUX RÉGLEMENTATIONS LOCALES.

FERMEZ TOUJOURS COMPLÈTEMENT LE COMPARTIMENT À PILES. SI LE COMPAR TIMENT À PILES NE FERME PAS COMPLÈTEMENT, CESSEZ D'UTILISER LE PRODUIT, RETIREZ LES PILES ET GARDEZ-LES HORS DE PORTÉE DES ENFANTS.

⚠AVERTISSEMENT

- **RISQUE D'INGESTION:** Ce produit contient une pile bouton ou une pile plate.
- En cas d'ingestion, causera la **MORT** ou des blessures graves.
- L'ingestion d'une pile bouton ou d'une pile plate peut provoquer des **brûlures chimiques internes en juste 2 heures.**
- **GARDEZ** les piles neuves et usagées **HORS DE PORTÉE DES ENFANTS.**
- **Faites immédiatement appel à un médecin** si vous soupçonnez que des



REMPLACER LA PILE

- Retournez la télécommande sur le dos. (Le cercle noir est la boucle)
- Poussez la boucle sur la droite tout en tirant le couvercle du compartiment des piles pour le sortir.
- Retirez le couvercle du compartiment à piles de la télécommande. (voir schéma ci-dessous)

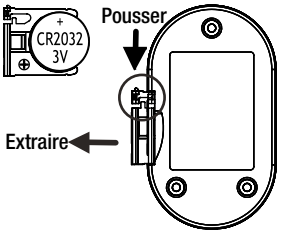

- Retirez l'ancienne pile et placez une pile neuve au lithium (CR2032) de 3 V dans le compartiment à piles.
- Assurez-vous que la pile est placée correctement avec le signe (+) vers le haut.
- Remettez le couvercle du compartiment à piles.
- Mettez au rebut ou recyclez les piles usagées/déchargées conformément à toutes l es lois applicables. Pour des renseignements plus détaillés, veuillez communiquer avec les autorités locales responsables des déchets solides.
- **ATTENTION** : Manquer de correctement aligner la polarité de la pile peut provoquer des blessures corporelles et/ou des dommages matériels.

Attention: le fait de ne pas aligner correctement la polarité de la batterie peut provoquer des blessures corporelles et / ou des dommages matériels.

DECLARATION SUR LES INTERFERENCES DE LA FEDERAL COMMUNICATIONS COMMISSION
Cet équipement a été testé et jugé être en conformité avec les limites portant sur les appareils numériques de classe B, en vertu de l'article 15 des règlements de la FCC. Ces limites sont conçues pour fournir une protection raisonnable contre une interférence nuisible dans une installation résidentielle. Cet équipement génère, utilise et peut émettre de l'énergie par radiofréquence et, s'il n'est pas installé ni utilisé conformément aux instructions, il peut causer des interférences nuisibles aux communications radio. Cependant, il n'est pas garanti que des interférences ne se produiront pas dans une installation particulière.
Si cet équipement cause une interférence nuisible à la réception des postes de radio ou de télévision, ce qui peut être déterminé en allumant et en éteignant l'appareil, il est conseillé à l'utilisateur d'essayer de corriger l'interférence en appliquant une ou plusieurs des mesures suivantes :

- Réorienter ou déplacer l'antenne de réception.
- Augmenter la séparation entre l'équipement et le récepteur.
- Brancher l'équipement sur une prise dont le circuit n'est pas le même que celui auquel le récepteur est relié.
- Consulter le revendeur ou un technicien en radio ou en télévision expérimenté pour obtenir de l'aide.

Ce produit est conforme à la section 15 des règles de la FCC.
Son fonctionnement est soumis aux deux conditions suivantes :
(1) cet appareil ne doit pas causer d'interférence nuisible;
(2) cet appareil doit accepter toute interférence reçue, y compris les interférences pouvant causer un fonctionnement indésirable.

Mise en garde de la FCC : Toute modification ou tout changement qui n'est pas expressément approuvé par le responsable de la conformité pourrait annuler le droit de l'utilisateur d'utiliser l'équipement.

CAN ICES-003B / NMB-003B

DECLARATION D'LNDUSTRIE CANADA
Get appareil numerique de classe B est conforme a la norme canadienne ICES-003. Get appareil est conforme a !'exemption de licence d'Industrie Canada Norme (s) RSS. Son fonctionnement est soumis aux deux conditions suivantes: (1) cet appareil ne doit pas interferences, et (2) cet appareil doit accepter toute interference, y compris les interferences pouvant causer des fonctionnement de l'appareil.

MISE EN GARDE : La puissance des lampes ou des appareils controles NE doit PAS depasser la capacite nominale. Utilisez une prise protegee par disjoncteur de fuite de terre a trois conducteurs.
RESERVE A L'UTILISATION EXTERIEURE. Cet appareil doit etre monte verticalement avec la prise vers le bas et se trouvant au moins a 60 cm (2 pi) au-dessus du sol pour eviter toute immersion dons l'eau.

Cómo utilizarlo

1. Con suavidad, tire de la solapa plástica que se encuentra al dorso del control remoto. Así, activará la batería pre-instalada de CC de 12 V A23.
2. Para activar los tomacorrientes controlados, presione el botón de ENCENDIDO en el control remoto. La luz LED del control remoto se encenderá por un momento y la de la tira perman ecerá encendida.
3. Para apagar los tomacorrientes controlados, presione el botón de APAGADO.

Características

- Controla hasta cuatro tomacorrientes a una distancia de hasta 24 metros. Conecte los artículos que desea activar en los cuatro tomacorrientes controlados. Por ejemplo: monitor de computa dora, bocinas, impresora, accesorios, etc.
- Dos tomacorrientes permanecen encendidos constantemente. Conecte los artículos que no desea desactivar en estos dos tomacorrientes. Por ejemplo: módem, router, caja del cable, etc.

Cómo configurarlo

1. Conecte la tira en un tomacorrientes estándar de 125 voltios de corriente alterna y enciéndala. Se encenderán las luces verdes "Protegido" y "Conexión a tierra".
2. Presione el botón de ENCENDIDO en el control remoto para encender los cuatro tomacorrientes controlados.

MANEJO Y USO DE LA BATERÍA

- RETIRA Y RECICLA INMEDIATAMENTE O DESECHA LAS BATERÍAS USADAS DE ACUERDO CON LA REGULACIÓN LOCAL Y MANTENLAS FUERA DEL ALCANCE DE LOS NIÑOS. NO TIRES LAS BATERÍAS A LA BASURA DOMÉSTICA NI LAS INCINERES.
- INCLUSO LAS BATERÍAS USADAS PUEDEN CAUSAR LESIONES GRAVES O LA MUERTE.
- LLAMA A UN CENTRO LOCAL DE CONTROL DE INTOXICACIONES PARA OBTENER INFORMACIÓN SOBRE EL TRATAMIENTO.
- TIPO DE BATERÍA COMPATIBLE: BATERÍA DE LITIO CR2032.
- VOLTAJE NOMINAL DE LA BATERÍA: 3 V.
- LAS BATERÍAS NO RECARGABLES NO DEBEN

RECARGARSE.

- NO FUERCES LA DESCARGA, LA RECARGA, EL DESMONTAJE, EL CALENTAMIENTO SUPERIOR (A LA CLASIFICACIÓN NOMINAL DE TEMPERATURA ESPECIFICADA POR EL FABRICANTE) NI LA INCINERACIÓN. HACERLO PUEDE SER RESULTADO DE UNA PURGA, FUGAS O EXPLOSIONES QUE PROVOQUEN QUEMADURAS QUÍMICAS.
- ASEGÚRATE DE QUE LA BATERÍA ESTÁ INSTALADA CORRECTAMENTE SEGÚN SU POLARIDAD (+ Y -).
- NO MEZCLES BATERÍAS VIEJAS Y NUEVAS, NI MARCAS O TIPOS DE BATERÍAS DIFER ENTES, COMO LAS ALCALINAS, LAS DE CARBONO-ZINC O LAS RECARGABLES.
- RETIRA Y RECICLA INMEDIATAMENTE O DESECHA LAS BATERÍAS DE LOS EQUIPOS QUE NO HAYAS UTILIZADO DURANTE UN PERIODO PROLONGADO DE TIEMPO, DE ACUERDO CON LA REGULACIÓN LOCAL.

CIERRA SIEMPRE COMPLETAMENTE EL COMPARTIMENTO DE LA BATERÍA. SI EL COMPARTIMENTO DE LAS BATERÍAS NO CIERRA BIEN, DEJA DE UTILIZAR EL PRODUCTO, RETIRA LAS BATERÍAS Y MANTENLAS FUERA DEL ALCANCE DE LOS NIÑOS.

⚠ADVERTENCIA

- **PELIGRO DE INGESTIÓN:** Este producto contiene una batería tipo moneda o celda tipo botón.
- En caso de ingestión, puede producirse la **MUERTE** o lesiones graves.
- La ingestión de una batería tipo moneda o celda tipo botón puede causar **quemaduras internas por acción química en apenas 2 horas.**
- **MANTÉN** las baterías nuevas y usadas **FUERA DEL ALCANCE DE LOS NINOS**.
- **Busca atención médica inmediata** si se sospecha de ingestión o inserción de una batería en cualquier parte del cuerpo.



CÓMO REEMPLAZAR LA BATERÍA

- Gira el control remoto hacia la parte posterior. (El círculo negro es la hebilla)
- Presiona la hebilla hacia la derecha mientras retiras la cubierta de la batería.
- Retira la cubierta del compartimiento de la batería del control remoto.

(Ver diagrama a continuación)

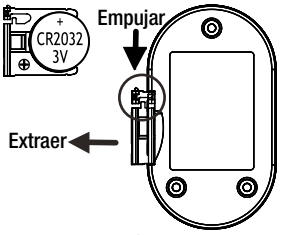

- Retira la batería usada y coloca una nueva batería de litio de tipo 3 V (CR2032) en el compartimento de la batería.
- Asegúrate de que la batería está instalada correctamente con el lado positivo (+) hacia arriba.
- Vuelve a colocar la tapa del compartimento de las baterías.
- Elimina o recicla las baterías gastadas/descargadas de acuerdo con la legislación vigente. Para obtener información detallada, comunícate con las autoridades locales en materia de residuos sólidos.
- Cuidado: No alinear correctamente la polaridad de la batería puede causar lesiones personales y/o daños a la propiedad.

Precaución: No alinear adecuadamente la polaridad de la batería puede causar lesiones personales y / o daños a la propiedad.

DECLARACION DE INTERFERENCIA DE LA COMISION FEDERAL DE COMUNICACIONES

Este equipo ha sido probado y se determinó que cumple con los límites establecidos para un dispositivo digital Clase B, de acuerdo con la Parte 15 de las normas de la FCC. Estos límites están diseñados para proporcionar una protección razonable contra la interferencia perjudicial en una instalación residencial. Este equipo genera, usa y puede irradiar energía de radiofrecuencia y, si no se instala y usa según las instrucciones, podría causar interferencia perjudicial a comunicaciones radiales. Sin embargo, no existe garantía de que no ocurrirá una interferencia en una instalación en particular.

Si este equipo no causa interferencia perjudicial a la recepción de radio o televisión, lo cual puede determinarse encendiendo y apagando el equipo, el usuario puede intentar corregir la interferencia realizando una o más de las siguientes opciones:

- Reorientar o reubicar la antena receptora.
- Aumentar la distancia entre el equipo y el receptor.
- Conectar el equipo en un tomacorrientes en un circuito diferente al del receptor.
- Consultar con el distribuidor o con un técnico de radio/TV experimentado para obtener ayuda.

Este dispositivo cumple con lo dispuesto en el Parte 15 de las normas de la Comisión Federal de Comunicaciones (FCC).

El funcionamiento está sujeto a las dos condiciones siguientes:

(1) Este dispositivo no puede causar interferencia perjudicial, y

(2) Este dispositivo debe aceptar cualquier interferencia recibida, incluida la interferencia que pueda provocar un funcionamiento no deseado.

Precaución de la FCC: Cualquier cambio o modificación no aprobado explícitamente por la parte responsable del cumplimiento podría anular la autoridad del usuario para operar este equipo.

CAN ICES-003B / NMB-003B

DECLARACION DE INDUSTRY CANADA

Este aparato digital de Clase B cumple con la norma canadiense ICES-003. Este dispositivo cumple con la licencia de Industry Canada exento Estandar (s) RSS. El funcionamiento esta sujeto a las dos condiciones siguientes: (1) este dispositivo no puede causar interferencia, y (2) este dispositivo debe aceptar cualquier interferencia, incluida la interferencia que pueda causar funcionamiento del dispositivo.

PRECAUCIÓN: La potencia de las lámparas o aparatos controlados NO debe exceder la capacidad nominal. Utilice un tomacorriente protegido por GFCI de tres conductores. PARA USO EN EXTERIORES. El dispositivo debe montarse en posición vertical con el receptáculo mirando hacia abajo y con el receptáculo al menos a 2 pies sobre el nivel del suelo, no para inmersión en agua. Las baterías no recargables no se deben recargar. LAS BATERÍAS PUEDEN EXPLOTAR O FUGAR. Precaución por ingestión.